

KŁADY HOLU
Skala 1:100

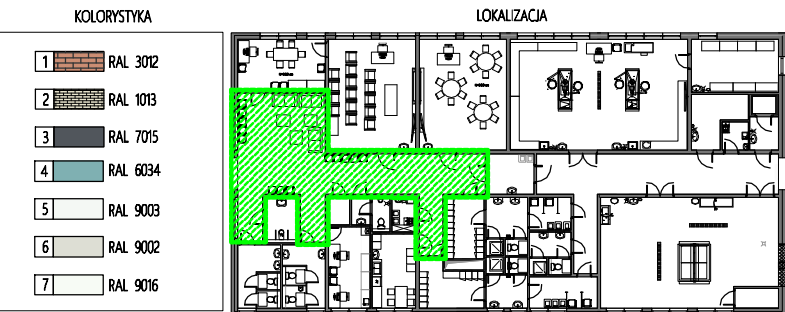
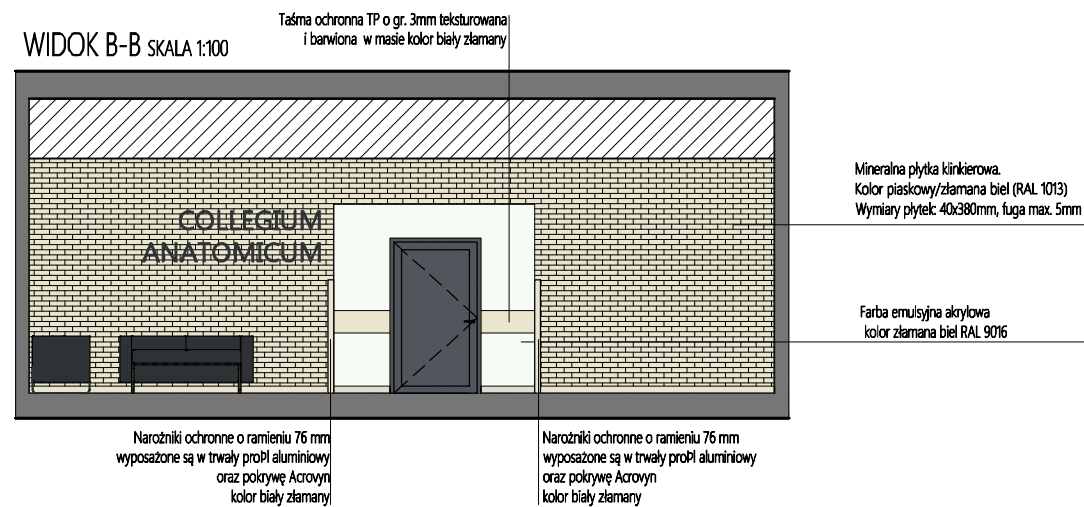
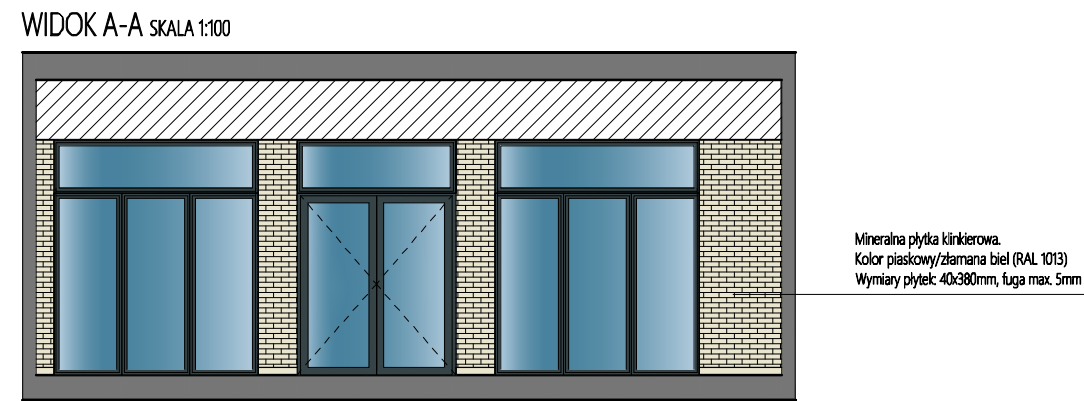
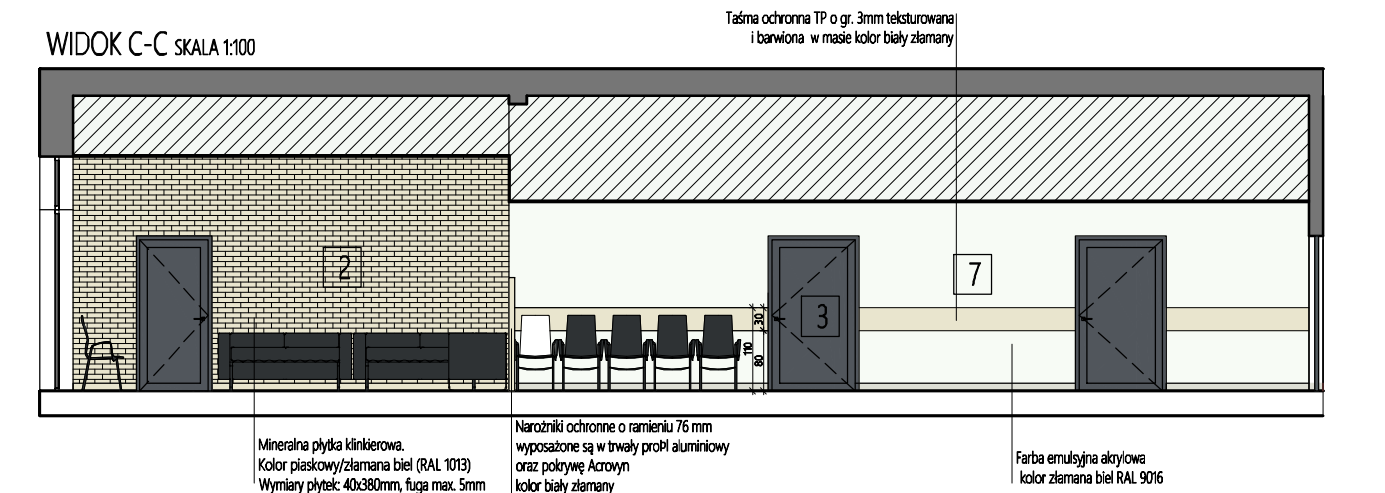
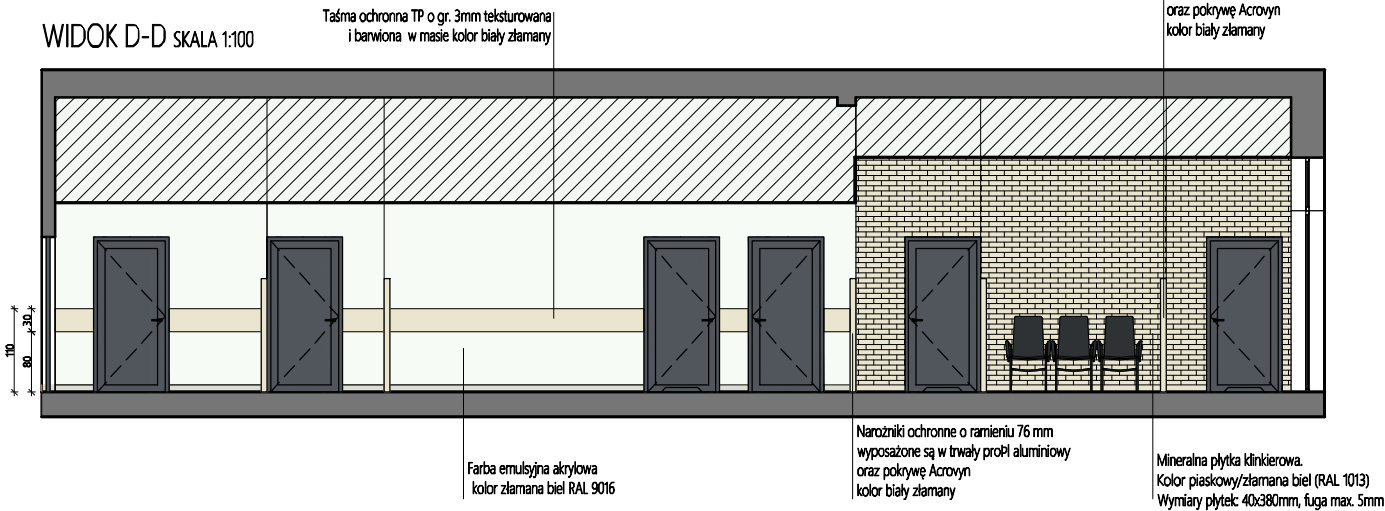
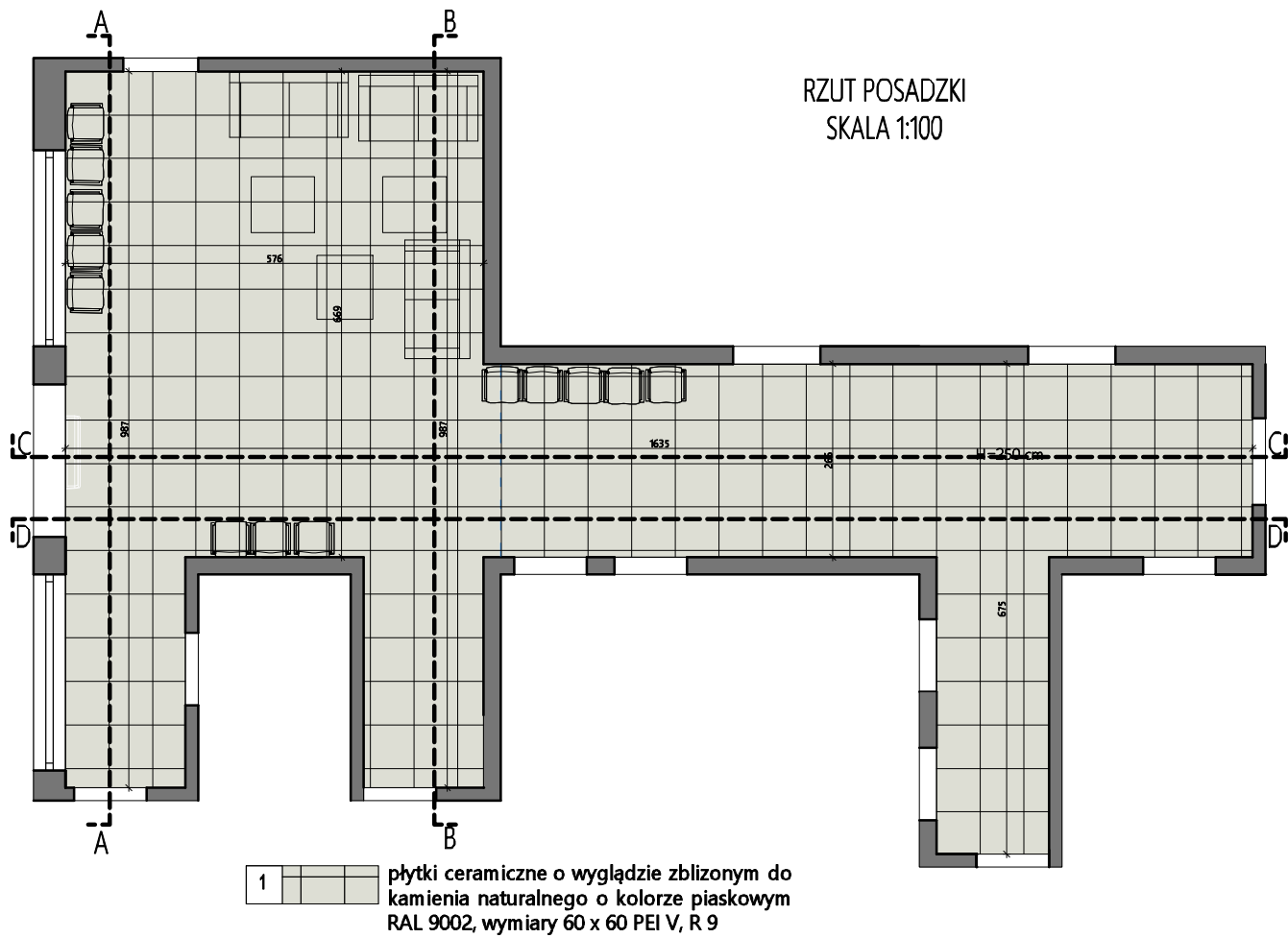

PRACOWNIA PROJEKTOWA M E D E S		Nr rysunku
86-005 Białe Błota ul. Centralna 20 tel/mobil 694424455		A17
BRANŻA	ARCHITEKTURA	DATA
TYTUŁ RYSUNKU	KŁADY HOLU	05.06.2023
INWESTYCJA	Budowa budynku Collegium Anatomicum na dz. o nr ew. 38/43 w Elblągu przy ul. Lotniczej, obr. 23	
INWESTOR	Akademia Medycznych i Społecznych Nauk Stosowanych w Elblągu ul. Lotnicza 2, 82-300 Elbląg	SKALA 1:100
FUNKCJA	IMIĘ I NAZWISKO	PODPIS
PROJEKTOWAŁ	mgr inż. arch. Ewelina Liberacka uprawnienia budowlane w specjalności architektonicznej do projektowania bez ograniczeń	
	NR UPRAWNIENI 8/KPOKK/2018	
SPRAWDZAŁ	mgr inż. arch. Lucyna Swiniarska uprawnienia budowlane w specjalności architektonicznej do projektowania bez ograniczeń	
	NR UPRAWNIENI 52/WPOKK/2019	

UWAGA: WSZELKIE PRAWA AUTORSKIE DO NINIEJSZEGO OPRACOWANIA SĄ ZASTRZEŻONE
KOPLOWANIE, ROZPOWISZCZANIE I UDOSTĘPNIANIE ODRĘBNO TRZECIM PROJEKTU LUB
JEGO CZĘŚCI BEZ ZGODY AUTORA SĄ ZAKAZANE. (Czł. 174 § 1 pkt 1 ustawy z dnia 27.07.2002 r. o prawie autorskim i prawach pokrewnych)